

Behandelprotocol

Volledige boven- en/of onderprothese



BENODIGDHEDEN

Voor het aanmeten van een volledige prothese hebben we het volgende nodig:

- Intra-orale scanner
- Stug afdrukmetaal, bijvoorbeeld een heavy body bolder molding materiaal
- Vloeiend afdrukmetaal zoals bijvoorbeeld 2-in-1 panasil of vergelijkbaar materiaal

UITLEG AAN PATIËNT

Leg de patiënt uit wat hij of zij mag verwachten van de behandeling. Focus hierbij op de voordelen van een digitale prothese en wees duidelijk wat er realistisch gezien wel en niet verwacht mag worden.

Beoordeel de huidige situatie en vraag aan de patiënt of hij/zij hierover tevreden is en of er nog wensen zijn.

Manage de verwachtingen van de patiënt en maak deze ervan bewust dat het krijgen van een nieuw kunstgebit anders is en altijd even wennen kan zijn.

MAKEN REGISTRATIE

Controleer de beet, de beethoogte, de esthetiek en pasvorm van de prothese. Zit de prothese erg los en lijken de randen te kort? Zorg dan voor een randopbouw met wat stugger materiaal.



Zorg bij de randopbouw dat de kiezen op elkaar blijven en trek en masseer de wangen, zodat de rand goed wordt gevormd. Controleer ook de randlengte en of deze mooi gevormd is. Snijd eventueel overtollig materiaal rond de tanden weg zodat de tanden tot en met de cervicale rand zichtbaar zijn.

Als de randen goed zijn opgebouwd of de oude prothese al stabiel lag, wordt er een Panasil afdruk gemaakt. Vul de prothese en plaats deze in de mond. Druk hem goed aan en laat patiënt weer in de beet dichtbijten. Houd de kiezen goed op elkaar, trek wederom aan de wangen en masseer deze.

Behandelprotocol

Volledige boven- en/of onderprothese



Panasil aanbrengen



Panasil afdruk

Controleer de afdruk. Snij of knip overtollig afdrukmateriaal weg, zodat de tanden en kiezen zichtbaar zijn tot net boven de cervicale rand.



Overtollig materiaal verwijderen

Besef dat hoe beter de afdruk is, hoe beter de AvaDent prothese zit. Deze wordt namelijk 1-op-1 overgenomen. Zijn de randen niet mooi rond? Zijn er teveel luchtbellenvanwezig? Zuigt de afdruk niet? Haal de afdruk er dan uit en begin opnieuw met afdrucken.

Plaats de prothese terug en check of de insicale rand niet is gezakt. Laat patiënt even in de spiegel kijken en maak een foto van de situatie.

Als de insicale rand gezakt is, kan het zijn dat er teveel afdrukmassa onder zit. Indien het juist de bedoeling is dat de insicale rand gezakt is - omdat het een mooier resultaat geeft of beter is dan de oude situatie - dan kan er gewoon verder worden gegaan. Indien de insicale rand wel aangepast moet worden, dan kan het aantal millimeter dat de incisale rand omhoog of omlaag moet worden doorgegeven in de order.

Controleer de beet. Ga verder als deze goed is. Als de beet nog geopend of gesloten moet worden in vergelijking met de zojuist gemaakte registraties, kan dit digitaal worden aangepast tot maximaal 2 millimeter zonder dat er een nieuwe registratie gemaakt moet worden. Als de beet verder geopend moet worden dan 2 millimeter, gebruik dan een fixatieslot met bijvoorbeeld was of composiet, zodat de patiënt constant met een goede beet dichtbijt.

Behandelprotocol

Volledige boven- en/of onderprothese



SCANNEN

We hebben altijd 3 scans nodig.

Volledige boven- én onderprothese:

- Beetscan in de mond
- Bovenprothese met afdruk buiten de mond
- Onderprothese met afdruk buiten de mond

Volledige boven- óf onderprothese:

- Beetscan in de mond
- Antagonist inclusief tubers in de mond
- Boven- of onderprothese met afdruk buiten de mond

We starten met het scannen van de beet.

Laat de patiënt in de juiste beet continue dichtbijten. Start in het midden en beweeg met de scannertip vervolgens langzaam naar de kiezen toe. Voor deze beetscan zijn alleen de buccale zijdes nodig van de elementen boven en onder. De volledige omslagplooi is dus niet nodig.



Neem vervolgens de prothese uit de mond en maak hem droog.

ALLEEN BIJ BOVEN- ÓF ONDERPROTHESE: SCANNEN ANTAGONIST

Bij een enkele boven- of onderprothese dient ook de antagonist in de mond gescand te worden. Zorg ervoor dat de tanden, kiezen en tubers volledig en goed worden gescand. Het scannen van de omslagplooi is niet nodig.

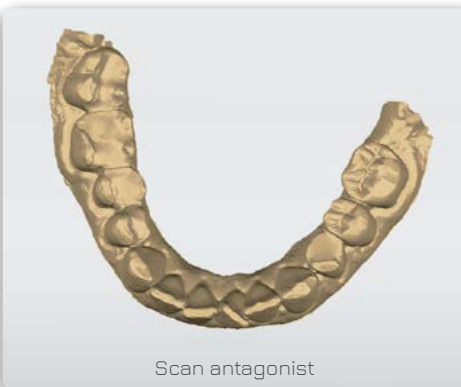
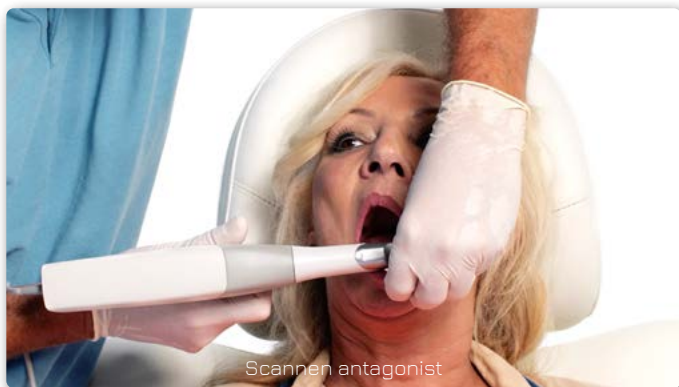

Behandelprotocol

Volledige boven- en/of onderprothese



We scannen de volledige boven- en/of onderprothese buiten de mond.
Zorg ervoor dat de randen en tubers van de prothese goed in de scan staan en de scan volledig sluitend is.

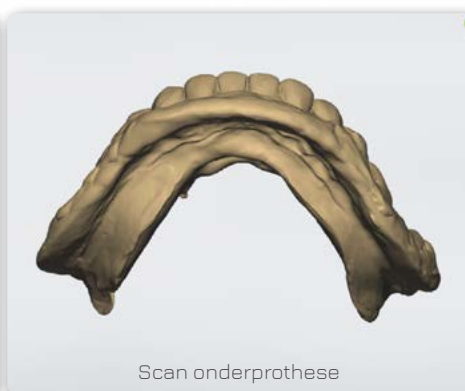
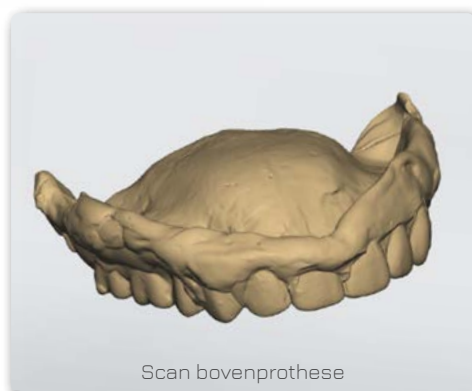
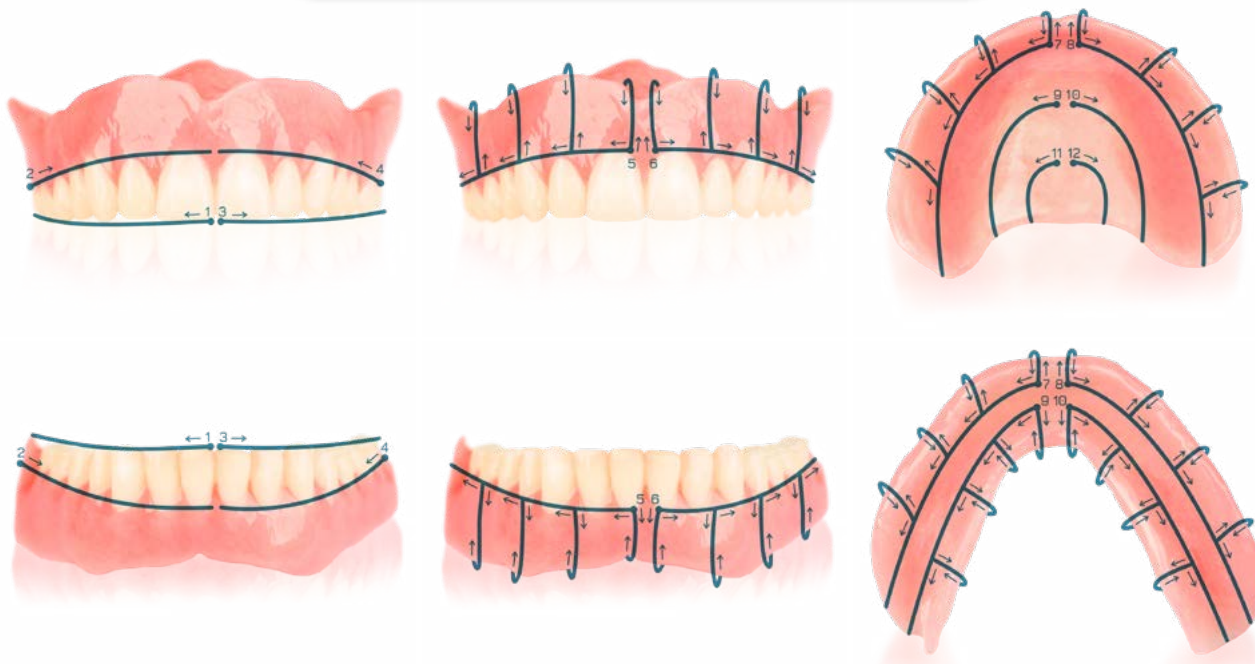
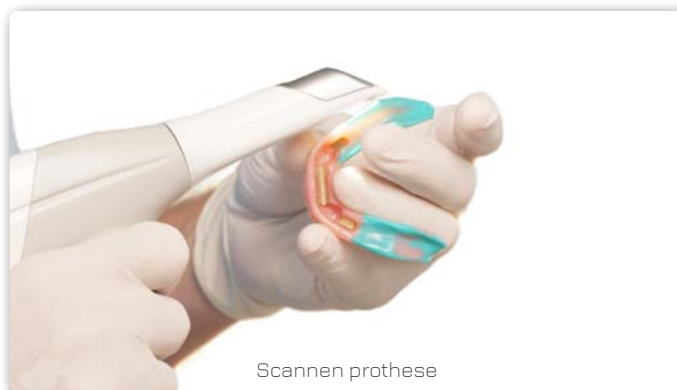

We hebben nu alle data. Controleer of deze compleet is en of de registraties volledig worden weergegeven in de scans. Tevreden? Maak dan de oude prothese weer schoon en plaats hem terug bij de patiënt in de mond.

Behandelprotocol

Volledige boven- en/of onderprothese



ORDER AANMAKEN EN VERVOLG AFSpraak INPLANNEN

De patiënt kan nu verwezen worden naar de balie om een vervolgafspraak over 2 weken te maken. Vul de order via het ReFrezh dashboard verder volledig en correct in. In het dashboard wordt alle scandata en de patiëntfoto's geupload en toegevoegd. Als gegevens niet volledig of juist zijn ingevuld bestaat het risico dat het AvaDent gebit niet of verkeerd wordt vervaardigd.

2 WEKEN LATER

PASSEN EN PLAATSEN

Adviseer de patiënt over de hygiëne-voorschriften en het onderhoud van de prothese.

Plaats de AvaDent prothese bij de patiënt in de mond.

Zit de prothese goed en is de patiënt tevreden dan kan er direct overgegaan worden op het definitief plaatsen en kan de patiënt naar huis.

Een nieuwe prothese kan in het begin even wennen zijn. Indien nodig kunnen er wijzigingen worden doorgevoerd zoals het weghalen van een drukplekje of het iets inkorten van de randen. Dit kan direct worden gedaan en daarna kan er worden doorgesproken met het definitief plaatsen. Zorg dat eventuele kleine wijzigingen worden genoteerd in de patiëntkaart.

Is er toch iets mis met de beet of is de patiënt niet tevreden? Voer de stappen uit zoals dit ook tijdens de eerste afspraak is gedaan.

Maak nieuwe afdrukken met de nieuw geleverde prothese. Als er grote aanpassingen nodig zijn, kan er aan de nieuwe prothese zoveel geslepen worden als nodig, ook als dat betekent dat de kiezen volledig weggeslepen moeten worden.

Plaats de oude prothese terug en plan een nieuwe afspraak over 14 dagen in.

De patiënt kan ook eerst de prothese 14 dagen uitproberen om daarna pas wijzigingen door te voeren, zodat zeker is dat hij/zij helemaal tevreden is met de prothese en er achteraf geen andere extra wijzigingen bij komen.



Behandelprotocol

Volledige boven- en/of onderprothese



NACONTROLE

In de meeste gevallen went een nieuwe prothese snel en kan de patiënt de prothese zonder problemen blijven dragen. Mocht de patiënt toch last blijven houden van klachten, maak dan een controle-afspraak om de problemen te verhelpen.

Controleer jaarlijks de prothese van de patiënt. Het kan voorkomen dat de kaak in de loop van de tijd slinkt en er wijzigingen doorgevoerd moeten worden.

Mocht in de toekomst de prothese vervangen worden, dan is er het dankzij de digitale back-up van de AvaDent prothese heel eenvoudig om de partiële prothese uit te breiden of een nieuwe prothese te bestellen. Hierbij kan de opstelling van de prothese en ook de esthetiek gelijk blijven, zolang de mondsituatie van de patiënt niet verandert of is veranderd.